

# Tidsplan for implementering af husstands-nær indsamling af 10 fraktioner

I *Klimaplan for en grøn affaldssektor og cirkulær økonomi* stilles der krav om obligatorisk husstands-nær indsamling af 10 fraktioner. Kravet skal være fuldt implementeret fra 1. juli 2021. Det er dog helt umuligt for kommunerne at nå på baggrund af administration, lovbundende lokalpolitiske processer samt leveringstider på affaldsbeholdere og renovationsbiler.

## Tidsplan for nye affaldsordninger

Klimaplanen og udkastet til affaldsbekendtgørelsen, som lige nu er i høring, fastholder en implementeringsfrist den 1. juli 2021.

I forbindelse med etablering af nye husstands-nære indsamlingsordninger (henteordninger) i kommunerne er der dog en lang række elementer, som skal falde på plads, før borgerne kan begynde at sortere deres affald helt ude ved deres bopæl.

De forskellige elementer i processen strækker sig over længere tids arbejde, som ikke kan gøres på et enkelt år. Der er tale om:

- **Administrationsarbejde** i kommunen i form af bl.a. kortlægning og analyser, udarbejdelse af beslutningsoplæg til politiske processer og opfølgning på disse, udarbejdelse af høringsudkast og behandling af høringssvar, udarbejdelse af regulativer, udarbejdelse af udbud på beholdere og indsamling samt udbud på afsætning af affaldet.
- **Politiske processer** i både (teknik- og miljø)udvalg, økonomiudvalg samt i kommunalbestyrelsen. Her skal regulativer og lokale affaldsplaner drøftes, kvalificeres og vedtages – denne proces kører over flere omgange.
- **Inddragelse af borgere og virksomheder** i form af obligatoriske høringer. Den lokale affaldsplan skal i høring i mindst 8 uger, mens regulativet skal i høring i mindst 4 uger.
- **Levering af beholdere og renovationsbiler** er sidste skridt, og afhænger af private leverandører.

På følgende side er angivet en konservativ tidsplan over forløbet i forbindelse med etablering af nye ordninger. Tidsplanen forudsætter, at der ikke sker forsinkelser i processen. Tidsplanen kan dog variere, hvorfor vi på den sidste side har oplistet en række vigtige opmærksomhedspunkter.

*Tidsplanen er et udtryk for, at den implementeringsfrist, der er sat i klimaplanen og i bekendtgørelsesudkastet, er urealistisk kort og bør revideres i forhold til de krav, kommunerne er underlagt samt leveringstiden på beholdere og renovationsbiler.*

03-09-2020

Side 1 af 3

J.nr. 4.27.11 MG

---

Dansk Affaldsforening  
Vester Farimagsgade 1, 5.  
1606 København V

Tlf.: 72 31 20 70  
danskaffaldsforening.dk



## Tidsplan for nye affaldsplaner og deres realisering

Kortest tænkelige – uden indlagte ferieperioder, hvor der ikke er politiske møder

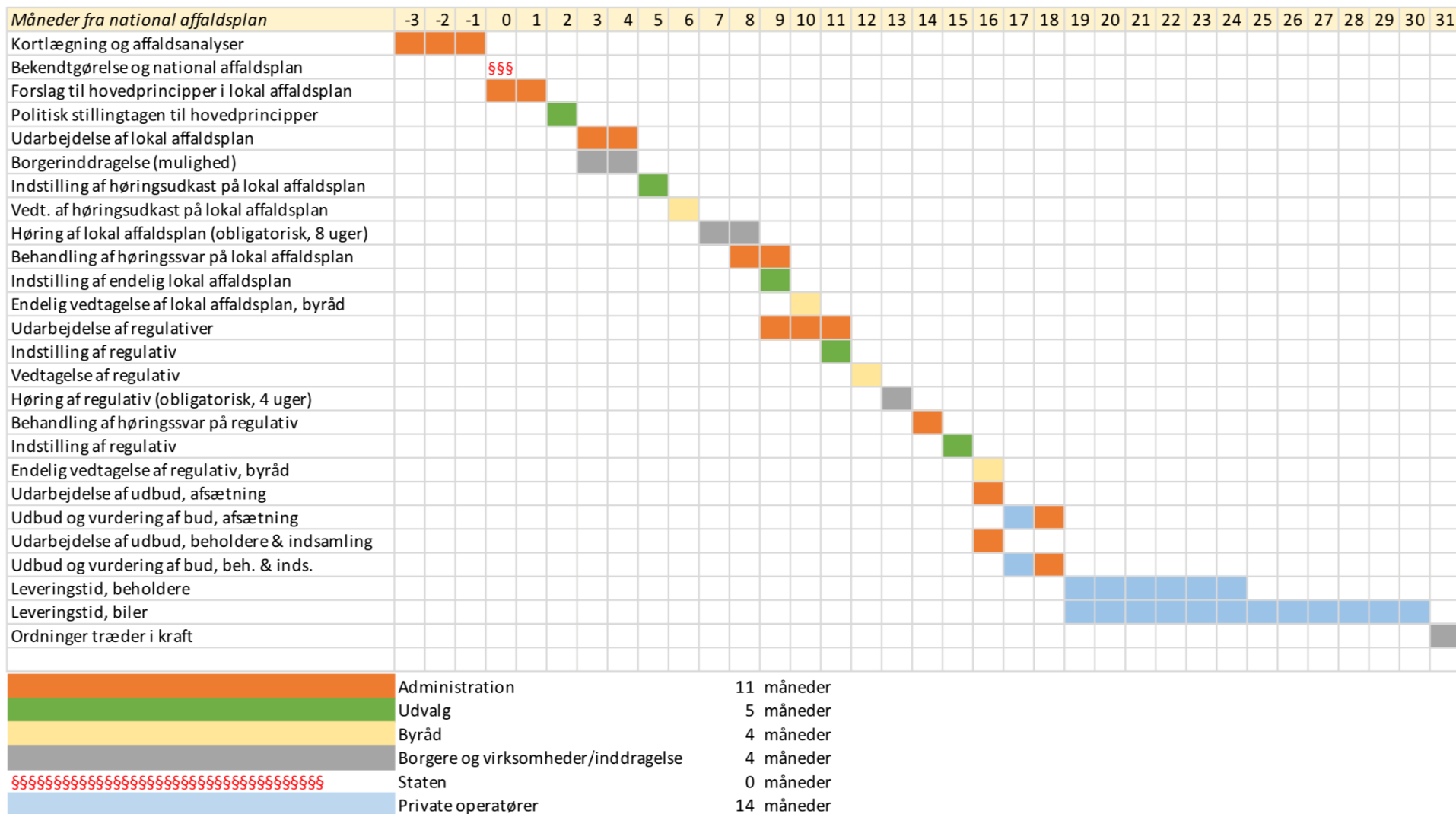

**Bemærk** dette er et optimistisk bud. På næste side er angivet, hvilke forbehold der skal tages i denne forbindelse.

Det er vigtigt at påpege, at det ikke er alle kommuner, der udarbejder nye lokale affaldsplaner, hvorfor der i det tilfælde er tale om 21 måneder i stedet for 31.



## Kommentarer til tidsplanen

Tidsplanen på foregående side er et konservativt (optimistisk) bud på, hvad det tager i måneder at implementere en ny ordning. I den nuværende situation med en opdatering af bekendtgørelsen samt ny national affaldsplan, skal kommunerne udarbejde lokale affaldsplaner, således at de svarer overens med de nationale målsætninger og retningslinjer.

Side 3 af 3

Tidsplanen kan variere lokalt, og derfor har vi her oplyst en række opmærksomhedspunkter:

- Den politiske behandlingstid er i flere kommuner længere end i den skitserede plan grundet den konkrete organisering i kommunens byråd

Flere kommuner giver udtryk for, at der i forbindelse med indstilling i udvalgene ikke kan nå vedtagelse på en måned – flere steder skal der altså regnes med længere tid til behandling i udvalgene. Udvalgene tæller som regel økonomiudvalget samt teknik- og miljøudvalget (natur- og miljøudvalget).

- Der er store usikkerheder i de kommuner, der har etableret nedgravede løsninger og/eller affaldssug under jorden. Her er der tale om sammensatte ordninger, materiel som er ejet af ejendomme, mere omfattende beboerdemokrati, omkostninger til anlæg af disse samt tilladelser og byggesagsbehandlinger. F.eks. er 66.000 husstande i Aarhus omfattet af enten offentlig eller private nedgravede løsninger.
- Tiden til levering af beholdere er baseret på erfaringer fra 2018/19. Vi forventer, at rigtig mange kommuner skal i markedet og bestille nye beholdere, hvorfor leveringstiden vil være forholdsmeget længere. Hertil skal lægges 1-2 måneders mærkning, udkøring og registrering m.v. Udbringning af beholdere tager altså flere steder længere tid end blot en enkelt måned.
- Tiden på levering af renovationsbiler er ligeledes baseret på erfaringer fra 2018/19. Her forventer vi derfor også længere leveringstider fremover, det mange kommuner nu skal etablere nye ordninger på samme tid. I tilfælde af bestilling af specialbiler er der endnu længere leveringstid. Det er f.eks. biler der kører på el eller biogas.
- Nogle af elementerne i tidsplanen kan muligvis køres mere sideløbende, hvorved der kan hentes et par måneder. F.eks. kan planlægning af udbud godt igangsættes før regulativerne er godkendte. Dog tager disse EU-udbud ofte langt mere tid end i skitseringen – helt op til et halvt år.
- Alt efter om de eksisterende affaldsplaner for kommunerne er mere bred, er der visse steder mulighed for, at denne ikke skal opdateres.

---

Dansk Affaldsforening  
Vester Farimagsgade 1, 5.  
1606 København V

Tlf.: 72 31 20 70  
danskaffaldsforening.dk